TOM BRAKS

TAY YAYINLARI

No 193

150 KURUŞ

HAFTALIK MECMUA

ozanbarış & palio68

KARİKATÜR

— KENDİNİ KEÇİ SANAN BEYİ İÇERİ ALABİLİRSİN, BAYAN TİNDAL !..

— KOLUNUZDAKİ AĞRILAR İLK NE ZAMAN BAŞLADI ?

KAPAK BASKISI : ÇETİN OFSET 27 32 87

TOM BRAKS

Nº 193

İDAM MAHKÛMU

TOM BRAKS, MOHAWK'LARIN TOPRAKLARINDA BİZON AVLAYAN ÜÇ HAYDUTU CEZALANDIRIR.. BUNA ÖFKELENEN HAYDUTLAR BARON'U KAÇIRARAK ONA HAFIZASINI KAYBETTİREN BİR İLAÇ İÇİRİRLER.. GAYELERİ, KENDİNE BENZEYEN BİR ASKER KAÇAĞININ YERİNE ONU TESLİM EDEREK VAAT EDİLEN MÜKÂFATI ALMAKTIR..

ozanbaris & palis68

BİRDEN..
ALBAYIM, ASKER GARCİA YAKALANMIŞ, ELE GEÇİRENLER SİZİNLE GÖRÜŞMEK İSTİYORLAR.!
CARAMBA.! GÜZEL HABER, DERHAL İÇERİ AL.!
AZ SONRA..
HAİN, ÇAKAL, HIRSIZ! KURTULACAĞINI SANDIN HA!.
DARAĞACINI BOYLAYACAKSIN!.
KİMSİN? SENİ TANIMIYORUM.. NE İSTİYORSUN BENDEN?
ŞEY... MÜSAADENİZLE İZAH EDEYİM ALBAYIM.. BİZDEN KAÇARKEN GARCİA BAŞININ ÜZERİNE DÜŞTÜ! ZANNEDERSEM HAFIZASINI KAYBETTİ!
ÖYLE Mİ? YİNE DE ÖLÜMDEN KURTARAMIYACAK PAÇASINI!
GARCİA'NIN KASAMDAN ÇALDIĞI ALTIN DOLU KUTU NEREDE?.
HABERİMİZ YOK ALBAYIM!.

SİZİN ALIP SAKLAMADIĞINIZI NEREDEN BİLEYİM.?
BİZİ NE SANDINIZ? BİZ NAMUSLU MÜKÂFAT AVCILARIYIZ, HIRSIZ DEĞİL.!
YOKSA BUNU İLERİ SÜREREK HAKETTİĞİMİZ MÜKÂFATI VERMEYECEK MİSİNİZ ALBAYIM.?
NE MÜNASEBET? HAK ETTİĞİNİZ PARAYI ALACAKSINIZ.!
ÇALINAN MÜHİM DEĞİL ASLINDA!.. SUÇLU BULUNDU YA ONA BAKALIM.. BÖYLECE ŞEREFİMLE KALENİN ADINI TEMİZE ÇIKARTMIŞ OLDUK.! GARCİA'NIN İDAM EDİLMESİ HERKESE İBRET OLACAK.!
ÇAVUŞ ESTEBAN! MAHPUSU HÜCREYE AT! İDAMINA KADAR GÖZÜNÜ ÜZERİNDEN AYIRMA!.
BAŞÜSTÜNE ALBAYIM!
BİRKAÇ GÜN SONRA BORDER TOWN'DA..
ŞEHİRDE ARAMADIĞIMIZ YER KALMADI.. HENÜZ BÜTÜN ÜMİDİMİZİ KAYBETMİŞ DEĞİLİZ!.
BARON'UN İZİNE DAHİ RASTLAYAMADIK..

MMM.. BENCE ÜMİT KALMADI! AH, ZAVALLI DOSTUM! ASİLLİK TAŞLAMASINA RAĞMEN İYİ İNSANDI.. ÇOK ARIYACAĞIM ONU..!
BIRAK BU ŞEKİLDE KONUŞMAYI! DUYAN DA BARON ÖLDÜ SANACAK!
BA...BA.. BA...
NE KEKELİYORSUN YİNE..?
BA...BAK!
BUNLAR MI BARONU KAÇIRDI..?
EVET, ONLAR!
ŞİMDİ HAKLARIM SİZİ KÖFTEHORLAR..!
DUR! NEREYE GİTTİKLERİNİ ÖĞRENELİM ÖNCE!. BELKİ BARONU BULURUZ BÖYLECE..

FENA FİKİR DEĞİL, GİDELİM!
HAYIR! SEN BURADA KAL! SENİ TANIYABİLİRLER! HALBUKİ BENDEN ŞÜPHELENMELERİNE İMKÂN BIRAKMIYACAĞIM!
AZ SONRA...
ŞAYET ŞEHİRDEN ÇIKARLARSA, TAKİP İÇİN BİR AT LÂZIM OLACAK..
MENY
VAY CANINA! DOKTORUN EVİNE GİDİYORLAR, NEDEN ACABA..!
HEY ORTEGA! KAPIYI AÇ..!
ARABANI GETİRDİK.. BU DA BEŞ YÜZ PESO!
BAŞARDINIZ DEMEK!?

HEM DE NASIL! BARON'U HAPSE TIKARLARKEN AĞZINI BİLE AÇAMADI..
HA! HA! İDAM SEHPASINA ÇIKTIĞINDA DA AÇAMIYACAK AĞZINI!..
BİR ŞEY ANLAMADIM AMA BARON'UN TEHLİKEDE OLDUĞU MUHAKKAK! DERHAL HAREKETE GEÇMELİ..
BUNLARI YAKALAYIP ADAM KAÇIRMAKTAN TEVKİF ETTİREBİLİRİM AMA, KONUŞMADIKLARI TAKDİRDE BARON GÜMBÜRTÜYE GİDER. EN DOĞRUSU KURNAZLIKLA İŞİ HALLETMEK!
BAŞARIMIZI SALONDA KUTLAYACAĞIZ! SEN DE GEL ORTEGA.!
İMKÂNSIZ! SİZİN GİBİ AVARE DEĞİLİM..!
PEKİYİ, SENİ İLÂÇLARINLA BAŞBAŞA BIRAKIYORUZ..!
BUNLARI ŞÜPHELENDİRMEDEN KONUŞTURMANIN YOLUNU BULDUM GALİBA..

BİRAZ SONRA..
BİR FIÇI İÇEBİLİRİM!
GULP..
SUSS !!
AZ SONRA..
HAYDUTLARDAN BİRİNİN KILIĞINA GİRDİM ! ŞİMDİ ARKADAŞLARININ YANINA GİDEBİLİRİM!

BU SIRADA..
JAMES NEREDE?
BOŞ VER! PARALAR BENDE NASIL OLSA! GELMESE DAHA İYİ! ARAMIZDA BÖLÜŞÜRÜZ!
HEY! BENİ BEKLEYİN!
HA! HA! ATLATMAMIZ İMKÂNSIZ!
SALOON
İNŞALLAH TONTON RAHAT DURUR DA PLÂNIMI BERBAT ETMEZ!
BU ÇAKALLARA BİR METRE MESAFEDE OLUP DA ELİ KOLU BAĞLI DURMAK ÇOK KÖTÜ - TOM BRAKS NEREDE ACABA?
HEY! GARSON! MASALARIN DİBİNDE SIZINCAYA KADAR İÇKİ GETİR BİZE!

SAĞOLUN BEYLER!.
PARALARI PEŞİN VERELİM DE KEYFİN YERİNE GELSİN!.
VAY CANINA! BU KADAR PARAYI NEREDEN BULDU BUNLAR?
SIHHATİNİZE İÇİYORUM BEYLER!.
HA!HA!.
APTAL APTAL NE GÜLÜYORSUN.?
ZAVALLI BARON'U DÜŞÜNDÜM BİRDEN!.
HA!HA!HA! NE GÜZEL BİR OYUN OYNADIK DEĞİL Mİ?HA!HA! HA!
DİĞER TARAFTAN GARCİA DENEN O HIRSIZA DA HİZMETTE BULUNMUŞ OLDUK!.
TOM BRAKS BİRKAÇ KURNAZCA SORUDAN SONRA BARON'UN BAŞINA GELENLERİ ÖĞRENMİŞTİ..

YETER ÇOCUKLAR! BARON'DAN KÂFİ DERECEDE KONUŞTUK.! ŞU ANDA İDAM EDİLMİŞTİR BİLE..
DUA EDİN DE BAŞINA BÖYLE BİRŞEY GELMİŞ OLMASIN, ÇAKAL HERİFLER..!
NASIL..NE OLUYORSUN JAMES? DELİRDİN Mİ?
TOM BRAKS!.
KÖFTENİN GÜZELLİĞİNE BAK! BUNU BEKLEMİYORDUM..
LÂNET..
KÖPEK GİBİ GEBERECEKSİN!.
HEVESİN KURSAĞINDA KALACAK!
SAĞOL TONTON!

ŞİMDİ SIRA BENDE!
AAAH!
NE OLUYOR BURADA..!?
TAM ZAMANINDA GELDİN ŞERİF!..
TOM BRAKS KISACA OLAYI ŞERİFLE TONTON'A ANLATTIKTAN SONRA..
ÜÇÜNCÜ EŞKİYAYI YOLUN SONUNDA BAĞLI VE AĞZI TIKALI VAZİYETTE BULACAKSINIZ..!
RÜZGÂR GİBİ FORT SOCORRO'YA GİDELİM! İNŞALLAH ZAMANINDA YETİŞİP BARON'U KURTARIRIZ..!
TOM BRAKS'LA TONTON HAYVANLARINA NEFES ALDIRMADAN DÖRTNALA YOL ALIP ERTESİ SABAH FORT SOCORRO'YA VARDILAR..
DUR!
KAPIYI AÇIN! DERHAL ALBAYLA GÖRÜŞMEMİZ LÂZIM! MÜHİMDİR..!

AZ SONRA TOM BRAKS'LA TONTON ALBAYIN MAKAMINA ALINDILAR..
SİZLERE NE GİBİ BİR YARDIM DA BULUNABİLİRİM.?
MAHPUS ASKER GARCİA İLE İLGİLİ / İDAM EDİLDİ Mİ ?.
CIGARS

YARIN SABAH ŞAFAKTA !.
OOH! ŞÜKÜR ALLAHA !.

İZAH EDİN! İSTEDİĞİNİZİ HÂLÂ ANLAYAMADIM..
MÜTHİŞ BİR YANLIŞLIK YAPMAK ÜZERESİNİZ ALBAYIM.. ASACAĞINIZ ADAM GARCİA DEĞİL!

TOM BRAKS, HAYDUTLARIN OYNADIĞI ŞEYTANİ OYUNU ANLATTIKTAN SONRA..
---VE BARONLA GARCİA'NIN BİRBİRİNE BENZEDİĞİNİ FARKEDİNCE BU PLÂNIN TATBİKATINA GEÇTİLER!.

TABİÎ ŞİMDİ ZAVALLI ARKADAŞIMIZI SERBEST BIRAKACAKSINIZ!?
KİM DEMİŞ ?ASKER GARCİA ANCAK KURŞUNA DİZİLMEK ÜZERE HÜCRESİNDEN ÇIKACAKTIR..!

FAKAT İÇERİ TIKTIĞINIZ ADAMIN MASUM OLDUĞUNU SÖYLEDİK YA..

BUNU SÖYLEYEN SİZSİNİZ, YALAN OLMADIĞI NE MALÛM.?

HİÇ OLMAZSA BİR FIRSAT VERİN! HAKİKİ SUÇLUYU BULANA KADAR İNFAZI DURDURUN ALBAY!..

HIM.. DİVANI HARP SUÇUNU SABİT GÖRÜP ÖLÜM CEZASI VERDİ.. ARTIK BUNU DURDURMAYA KİMSENİN GÜCÜ YETMEZ..

SÜSLÜ BEBEK!

BEYLER GİDEBİLİRSİNİZ! ÇAVUŞ, BEYLERE KALE KAPISINA KADAR REFAKAT ET..!

BAŞÜSTÜNE!

TONTON GEL! BOŞUNA VAKİT KAYBETMEYELİM..

BU ŞİŞKOYA LÂF ANLATMAK MEĞER NE ZORMUŞ!

AZ SONRA..

EEE.. TOM BRAKS! BARON'UN KURŞUNA DİZİLMESİNE SEYİRCİ Mİ KALACAĞIZ..?

ozanbahri & pallu68

KİM DEMİŞ ? KURTARACAĞIZ ONU..
FAKAT NASIL ?.

BU AKŞAM KAÇIRACAĞIM BARON'U ! SEN GİT BİR AT BUL ! VE HUDUTTA BEKLE..!

KARANLIK BASAR - KEN..
ŞAYET SAĞLAMSA BU GENÇ AĞAÇ GÖVDESİ İŞİME YARAR..

HESABIMDA YANILMIYOR - SAM NÖBETÇİLERE GÖRÜNMEDEN KALEYE GİRMEK İÇİN EN MÜSAİT YER BURASI..

HOOOP.!

NE ŞANS! YUMUŞAK BİR YERE DÜŞTÜM..!
Hiiiiiiiii
Hiiiii...

ATLAR ÇOK ASABİ..
FAREDEN ÜRKMÜŞLERDİR..!

MUCİZE KABİLİNDEN GÖREN OLMADI..

HAPİSHANE BURASI OLMALI..

İYİ MUHAFAZA EDİLMİŞ! KURNAZLIĞA BAŞ VURMADAN BARON'U KURTARMAK İMKÂNSIZ! YİNE KILIK DEĞİŞTİRMEM İCAP EDECEK..!

TOM BRAKS SESSIZCE KALENİN İÇİNDE İLERLEDİ..
İYİ GECELER AL-BAYIM!
SANA DA ALONZO!
ALBAYIN LOJMANINI BU KADAR KOLAY BULACAĞIMI SANMIYORDUM..
SANA NİNNİ SÖYLEYECEĞİM AL-BAY, BEKLE!
TOM BRAKS PARMAK UÇLARINA BASARAK YAKLAŞTI YE-
İYİ UYKULAR!.

LÜZUMUNDAN FAZLA ÜNİFORMASI VARMIŞ! BİR TANESİNİ ALIRSAM ALBAY KIZMAZ HERHALDE..

BİRAZ SONRA..
BİR İKİ UFAK RÖ-TUŞTAN SONRA ASLINDAN FARKIM OLMAZ..

ŞİMDİ RAHATÇA HAPİSHANEYE GİREBİLİRİM..!

HİÇBİR ASKER EMİRLERİME KARŞI GELEMEZ..!

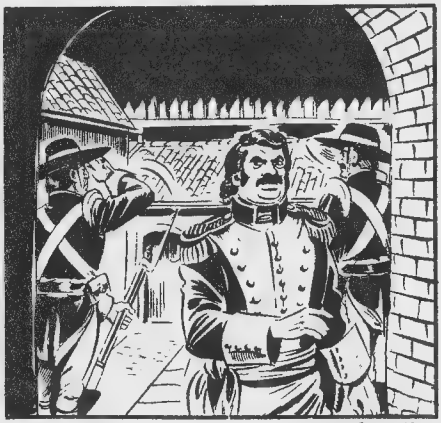

HOŞGELDİNİZ ALBAYIM..!
HOŞBULDUK ÇAVUŞ! SANA MÜHİM BİR VAZİFE VERECEĞİM..!
EMREDERSİNİZ ALBAYIM..!
ASKER GARCİA'YI DERHAL SERBEST BIRAKACAK VE BİZZAT KALE KAPISINA KADAR REFAKAT EDECEKSİN!
NEE?
KULAKLARIN AĞIR İŞİTİYOR GALİBA! YOKSA EMİRLERE KARŞI MI GELECEKSİN..!?
HA..HAYIR ALBAYIM / NE SAĞIRIM NE DE İTİRAZ EDİYORUM..!
O HALDE ELİNİ ÇABUK TUT.. SENİ ANA KAPIDA BEKLİYECEĞİM!
ŞÜPHELENMEDİ! MAHPUS, ÇAVUŞLA BERABER HAPİSTEN ÇIKINCA NÖBETÇİLER DE ŞÜPHELENMEZLER! KALEDEN ÇIKTIKTAN SONRA KOCA BİR ORDU ÇIKSA VIZ GELİR..!

193-18

BU SIRADA..

OOH.! NE OLDU? BAŞIM DÖNDÜ GALİBA! BAYILMIŞIM..

TEMİZ HAVA ALINCA KENDİME GELİRİM..

ÇAVUŞ ESTEBAN.! MAHPUSU NEREYE GÖTÜRÜYORSUN?

FA..FAKAT..ŞEY.. MAHPUSU EMRETTİĞİNİZ ŞEKİLDE ANA KAPIYA GÖTÜRÜYORUM ALBAYIM..

AKLINI KAÇIRMIŞ OLACAKSIN! BENDEN BÖYLE BİR EMİR DUYDUN MU? ÇABUK GARCİA'YI HÜCRESİNE GÖTÜR..!

FAKAT... ŞEY... PEKİ ALBAYIM.!

VAY CANINA! ALBAY BU GECE ACAİP NUMARALAR YAPIYOR.!

dragbaris & pakistan

BU SIRADA TOM BRAKS...
APTAL ADAM NEREDE KALDI? NEDEN HÂLÂ BARONU GETİRMEDİ..?
BİR GÖZ ATMAK YERİNDE OLUR..!
BU SIRADA HAKİKİ ALBAY..
O SALAK GARDİYANA GÖSTERİRİM BEN.. MAHPUSUN TEKRAR HÜCRESİNE KİLİTLENDİĞİNİ GÖZLERİMLE GÖRMELİYİM..!
GAVUŞ OYUNUMU FARKEDECEK KADAR ZEKİ DEĞİL! O HALDE BARONU NEDEN GETİRMEDİ?
GAVUŞ..!
ALLAHIM.. ŞİMDİ DE NE İSTİYOR..?

KAZIK GİBİ DURACAĞINA MAHPUSU HÜCRESİNDEN ÇIKAR!
OH-HAYIR!
İMDAAAT!
BU DA NE?
ALLAHTAN ANAHTARLARI BIRAKMIŞ...
BARON'U KENDİ ELİMLE KURTARIRIM..
BU SIRADA..
DOKTOR!
DOKTOOOR!
YALVARIRIM BENİ TEDAVİ ET. AKLIMI KAÇIRMAK ÜZEREYİM!

BU SIRADA TOM BRAKS BARON'UN HÜCRESİNE GİRMİŞTİ..
ÇABUK BARON GEL, SERBESTSİN!
KİM? BİRŞEY BİLMİYORUM! HATIRLAMIYORUM

İLÂCIN TESİRİNDEN HALÂ KURTULAMAMIŞ! ÇUVAL GİBİ TAŞIMAM GEREKECEK..

VAY CANINA! ALBAY AZ EVVEL İÇERİ GİRDİĞİ NE GÖRE DIŞARDA OLMAMASI LÂZIM..!
GULP! HAYÂL GÖRMEYE BAŞLADIK GALİBA!

ÇAVUŞ ESTEBAN NEREDE?

CEVAP VERİN, SERSEMLER! AĞZI AÇIK DURMAYIN KARŞIMDA..!

GULP! MAZUR GÖRÜN ALBAYIM! SİZİ İÇERDE SANIYORDUK..!
HALBUKİ DIŞARDAYMIŞSINIZ..!
YETEEER..! SONUNDA DELİ EDECEKSİNİZ BENİ..!

BİRDEN..
EYVAH! ÇIKMAK İÇİN KÖTÜ BİR ZAMAN SEÇMİŞİM.. ALBAYIN BU KADAR ÇABUK KENDİNE GELECEĞİNİ TAHMİN ETMİYORDUM.

CARAMBA!. ÇİFT GÖRÜYORUM..!
BEN DE!

BU ADAM SAHTEKÂR..YAKALAYIN..!

KENDİLERİNİ TOPARLIYAMADAN HAREKETE GEÇMEZSEM HERŞEY BİTER..!

BU BASİT NUMARA İLE AKLINIZI BAŞINIZA TOPLARSINIZ!.
SİLÂH SESİNDEN HOŞLANMAM ALBAYIM.!
LÂNET OLSUN!.
BİR, İKİNCİ DEFA VURMAK MECBURİYETİNDE KALDIĞIM İÇİN ÖZÜR DİLERİM..
AAAH!.
BARON! BİRAZ TOPARLANSAN OLMAZ MI? BAKSANA DURUMUMUZ NAZİK..
NE İSTİYORSUN? SENİ TANIMIYORUM! BIRAK BENİ.!
SAÇMALAYIP DURMA! SENİ KURTARACAĞIM..
SENİNLE GELMEK İSTEMİYORUM.!
KUSURA BAKMA! SANA DA DÜŞMANLARIMA YAPTIĞIM MUAMELEYİ TATBİKE MECBURUM!.

KALEDEN ÇIKMAK KOLAY OLMIYACAK-NÖBETÇİLER ALBAYI SIRTINDA BİR ADAMLA TAVŞAN GİBİ KOŞARKEN GÖRSELER TUHAF KARŞILAYACAKLARDIR MUHAKKAK..
İZAHAT VERECEK ZAMANIM YOK TEĞMEN! ÇABUK ATINI BANA VER!
NE OLUYOR ALBAYIM.?
DERHAL ALBAYIM!.
GÜZEL! ŞİMDİ GİT ÇAVUŞ ESTEBANA SÖYLE, DERHAL KENDİSİNİ GÖRMEK İSTİYORUM..!
ALLAHTAN BU NUMARA AKLIMA GELDİ DE ONDAN ÇABUK KURTULABİLDİM..
AZ SONRA..
KAPIYI AÇIN..!
KİMSİN?
ozanbarış & [illegible]

SALAK.! ALBAYIN SESİNİ TANIMADIN MI? İTAAT ET.!
NİHAYET SERBESTİZ.!
FAKAT... BİRDEN..
ALARM..ALARM İŞARETİ VERİN !.
VE..
DALAVEREYİ ANLADILAR.. BİRAZDAN BİR SÜRÜ KIZGIN MEKSİKALI PEŞİME TAKILACAK..
OOOOO..
ŞAFAKTA..
TOM BRAKS GELİYOR.! BARON'U O KAHROLASI KODESTEN ONDAN BAŞKA KİMSE KURTARAMAZDI..

BARON'UN NESİ VAR? YARALI MI?
HAYIR! FAKAT GÖZÜNÜ AÇAR AÇMAZ TEKRAR BAYILTMAYA MECBURUM... AHRET SUALLERİ SORUYOR!

İLÂCIN TESİRİ GEÇMEMİŞ DEMEK Kİ.. İNŞALLAH KISA ZAMANDA NORMALE DÖNER!.
GEVEZELİKLE VAKİT GEÇİRMEYELİM.. KALEDEKİ ASKERLER PEŞİMDE!

TOM BRAKS'LA TONTON NEHRİ HENÜZ GEÇMİŞLERDİ Kİ...
BİR MİLYON MEKSİKA KÖFTESİ.. KURŞUN YAĞIYOR!

ONLARA KARŞI KOYMAKTAN BAŞKA ÇAREMİZ YOK TONTON!.

AĞAÇLARIN ARASINDA MEVZİLENİRSEK BELKİ MEKSİKALILARIN NEHRİ GEÇMESİNE MANİ OLABİLİRİZ!.

ATLARI NİŞANLA! BU ONLARI DURDURUR..

HAY SULU KÖFTE.. KAÇIYORLAR..!

BU KADAR ÇABUK SEVİNME! BİRAZDAN TAKVİYE ALARAK YİNE GELİRLER.

TEK ÜMİDİMİZ BİR AN EVVEL HUDUDU GEÇ - MEK..!
O HALDE DAĞ YO - LUNDAN GİDELİM.. HEM YOL KISA HEM DE İZİMİZİ KOLAY KAYBETTİRE - BİLİRİZ..

BİRKAÇ SAAT SONRA...
ATLAR BİTAP DÜŞTÜ TOM BRAKS! NEFES ALMALARI İÇİN MOLA VERMEZSEK GE - Rİ KALAN YOLU YÜRÜMEK MECBURİYETİNDE KALIRIZ..!

HAKLISIN.. FAKAT ÇOK TEHLİKELİ.. MEKSİKALILAR ARAYI KOLAYCA KAPATIRLAR!
BARON AYILDI! İPLERİNİ ÇÖZELİM DE KAN DOLAŞIMI YENİDEN NORMALE GİRSİN ZAVALLININ..
NEREDEYİM.. SİZ KİMSİNİZ?
DOSTUM! VEFAKÂR ARKADAŞIN TONTON'U TANIMADIN MI?
KİMSEYİ TANIMIYORUM..!
AY!
DAHA BARON'UN İYİ OLMADIĞINI SÖYLEMİŞTİM SANA..!

HAYDİ BAKALIM, BİRAZ DAHA UYU!
BİRDEN ...
ELLER YUKARI!
SİZE FENALIK YAPACAK DEĞİLİM! ATLARDAN BİRİNİ VERİRSENİZ SİZİ SERBEST BIRAKIRIM!
KEÇİ ETİNDEN KÖFTE! ADAMA BAK! TIPATIP BARON'A BENZİYOR..
HİÇ ŞAŞMA! İŞTE HAKİKİ ASKER GARCİA BU ADAM..!
FISILDAŞIP DURMAYIN! İSTEDİĞİMİ DUYMADINIZ MI?

ACELE ETME! GETİRİYORUM..!
TOM BRAKS ADAMA YETERİ KADAR YAKLAŞINCA..
HAYDİ ASLANIM GÖSTER KENDİNİ..
LÂNET..
AAAAHH!
BAYILDI!.
MEKSİKALILAR GELİYOR TOM BRAKS!

ARTIK MERAK EDECEK BİR ŞEY KALMADI Kİ TONTON! İSTEDİKLERİ GARCİA DEĞİL Mİ? VERİRİZ OLUR BİTER!

BİRKAÇ SAAT SONRA MOHAWK'LAR DOSTLARININ GERİYE DÖNÜŞÜNÜ KUTLUYORLARDI..

BARON'UN BU HALİNE ÜZÜLDÜK.. YAZIK!

NİHAYET, YİNE ARANIZDAYIZ İŞTE..!

YAKINDA İLACIN TESİRİNDEN KURTULUR.. ŞİMDİ KULÜBEYE TAŞIYALIM!

YORGUNLUKTAN BİTAP DÜŞTÜM.. KOLUMU DAHİ KALDIRAMIYORUM!

BİR SAAT SONRA..

ERKENDEN AVA ÇIKACAĞIMIZI SÖYLEYEN SİZ DEĞİL MİSİNİZ? UYANDIRDIM DİYE NEDEN BU KADAR KIZDINIZ? AMANALLAH!

BU MACERANIN SONU...

GALAKS

İLK TÜRK FEZA PİLOTU

APO

ZAMAN KRALLIĞI

JANET'LE BULUŞMAK ÜZERE TAHİTİ'YE GELEN GALAKS VE APO, EĞLENCE SİTESİNDEKİ MERKEZ POSTANESİNE KAYITLARINI YAPTIRDIKTAN SONRA JANET'İ ÇAĞIRTIRLAR..

ozanbeng & palit68

İKİ ARKADAŞ BİRAZ SONRA KALABALIĞIN ARASINDAYDI..
BIRAK TASALANMAYI ŞİMDİ.. BU KALABALIKTA JANET'E BİR ŞEY OLMAZ..

ÇEVRE KİBAR KİŞİLER VE TEHLİKESİZ EĞLENCELERLE DOLU.. MESELÂ ŞU DÖNME DOLAP BANA ÇOCUKLUĞUMU HATIRLATTI..!

YANYANA SIRALANMIŞ ÇEŞİTLİ EĞLENCE ARAÇLARININ ÖNLERİNDEN GEÇTİLER..

BİRKAÇ DAKİKA İÇİN İNSANI GÖRÜNMEZ KILAN IŞINLARIN BULUNDUĞU PAVYONLARI..
...MERAKLILARA HOŞÇA VAKİT GEÇİRTEN YERÇEKİMİ KALDIRILMIŞ CAM ODALARI İNCELEDİLER..
GALAKS BÜTÜN BU YERLERİ JANET'E BAŞTLAYABİLMEK AMACIYLA GEZİYORDU..

... BU ARADA ZAMAN ZAMAN KOLYEDEN BİR SES YÜKSELDİĞİ DE OLUYORDU...
BURASI MERKEZ POSTANESİ.. BAYAN DOLÇE'DEN HÂLÂ BİR HABER YOK! POLİS ARAŞTIRMAYA DEVAM EDİYOR...
TUHAF! NEREDE OLABİLİR BU KIZ? İYİ BİR DERSİ HAKETTİ ARTIK.. NE DERSİN APO...?
DOĞRU.!
İKİ ARKADAŞ EĞLENCE PAVYONUNA GİRDİLER...
APO.!. BAK.! KAYBOLUYORUM!
BİRDEN GALAKS'IN ALICISINDAN SES YÜKSELDİ..
POLİS, BAYAN DOLÇENİN KOLYESİNİ BULDU YÜZBAŞI GALAKS!

BİRAZ SONRA GALAKS İLE APO POSTANEDEYDİLER..
İŞTE ARKADAŞININ KOLYESİ..
POSTE CENTRALE
GÖRDÜĞÜNÜZ GİBİ ZİNCİR KOPARILMIŞ.. BU DA KOLYENİN KAZAYLA KAYBOLMADIĞINI GÖSTERİYOR.!
BAYAN DOLÇE'NİN BUNU ÇIKARMAK İSTEYECEĞİNİ DÜŞÜNSEK BİLE ZİNCİRİ KOPARACAĞI YERDE KLİPSİNİ AÇARDI..
KISACASI KOLYE BAŞKASI TARAFINDAN KOPARILMIŞ.!
GERÇEKTEN DE ÖYLE..FAKAT BU VARSAYIM HİÇ BİR ŞEY AÇIKLAMIYOR!
KOLYESİNİ NEDEN KOPARSINLAR?NEDEN ÇALMAK İSTESİNLER? BUNLARIN HİÇ BİR DEĞERİ YOK Kİ...
...ÜSTELİK HIRSIZ ÇALDIĞI KOLYEYİ SONRA DÜŞÜRÜP KAYBEDİYOR..ÇOK TUHAF.!
NEREDE BULUNDU BU..?

ŞENLİK ALANININ GÜNEYİNDE.. DEVAMLI SİNYAL VERDİĞİ İÇİN DİKKATİ ÇEKMİŞ..
T-T-T-T-T-T!!!..
İŞTE BURADA, " GEÇMİŞE YOLCULUK " ADLI PAVYONUN ÖNÜNDE BULUNDU.!
???
KOLYE KOPARTILDIĞI AN SİNYAL VERMEYE BAŞLADIYSA, JANET ONDAN ÖNCEKİ ÇAĞRILARI NEDEN CEVAPLAMADI PEKİ ?

İŞİN ESRARENGİZ YANI DA BU ZATEN VE KORKARIM BUNU AYDINLATMAK HAYLİ GÜÇ OLACAK..
ŞENLİK ÇOK KALABALIK... YÜZLERCE PAYYONU ARAMAK İMKÂNSIZ.. ÜSTELİK BÜYÜK SKANDAL OLUR!
ASIL SKANDAL POLİSLİK GÖREVİNİN SİZİN GİBİLERİNE VERİLMİŞ OLMASI!
GEL APO! SİZE GELİNCE, EĞER JANET SİZİN YÜZÜNÜZDEN BİR FELÂKETE UĞRARSA..
... BENİ ÇOK YAKINDA TEKRAR KARŞINIZDA BULACAKSINIZ!

İKİ ARKADAŞ KALABALIĞA KARIŞTIKLARI SIRADA...
ŞU İKİ ADAMI YAKALAYIN!
..TEĞMEN FARBEY'İN KİM OLDUĞUNU GÖSTERECEĞİM ONLARA!
BİRAZ SONRA..
FARBEY ÇOK SİNİRLENDİ. OYSA BU İNSAN DENİZİNDE O İKİ KİŞİYİ BULMAK HEMEN HEMEN İMKÂNSIZ!
İŞİ ŞANSA BIRAKALIM ARKADAŞLAR.. POLİSİN EN BÜYÜK YARDIMCISI ŞANSTIR..

EKİPLER GALAKS İLE APO'YU ARARKEN..

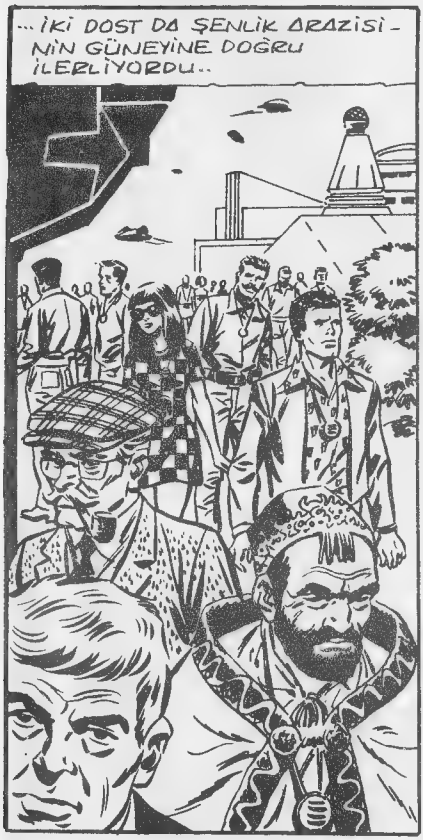
...İKİ DOST DA ŞENLİK ARAZİSİNİN GÜNEYİNE DOĞRU İLERLİYORDU..

BU BÖLGE ŞENLİĞİN EN AKIL-ALMAZ NUMARALARININ YAPILDIĞI YERDİ..

JANET'İN KOLYESİ ŞURADA BULUNDU.. HEY.. ŞU PAVYONA BAK..
!?

POLİSİN YAKININDA KOLYEYİ BULDUK DEDİĞİ YER BURASI İŞTE..
ZAMAN KRALLIĞI
Mutlu çağları tekrar yaşayın! Geçmişe yolculuğa çıkın! Şenliğin sürprizi!
KOŞUN! ÇOCUKLUK ÇAĞLARINIZI TEKRAR YAŞAYIN- BAYANLAR BAYLAR, İÇERİ GİRİN!
APO ÇOCUKLUK DEVRİNE ÇOK DÜŞKÜNDÜR. MUTLAK İÇERİ GİRMEK İSTEYECEKTİR..

(*) O devrin parası...

GALAKS VAKİT GEÇİRMEDEN YAKINDAKİ BİR PAVYONUN ARKASINA SAKLANDI..

...VE APO'DAN AYRILDIĞI YERE DÖNDÜĞÜNDE APO'YU BULAMADI-

ZAMAN KRALLI
Mutlu çağları tekrar yaşayın.. Geçmişe yolculuğa çıkın!.. Şenliğin sürprizi!.

MUHAKKAK BURAYA GİRMİŞTİR.. GÖSTERİYİ SEYRETMEYİ ÇOK İSTİYORDU..

GELİN.. GÖRÜN.. GEÇMİŞİ YAŞAYIN!.

ozanbuluş & paliofis

MU GEÇMİŞE ŞENLİĞİN
BÖYLELİKLE HEM GİZLENMİŞ HEM DE İSTEĞİNE KAVUŞMUŞ OLUR..
KOCA ΔPO.! UMARIM HAYAL KIRIKLIĞINA UĞRAYACAKSIN..
YΔPACAK BİR ŞEY YOK.. EN İYİSİ BEN DE GİRİP..
..ΔPO'YU ORΔDA ΔRΔYΔYIM..

193-46

TOM BRAKS - Haftalık Mecmua. Sahibi ve Sorumlu Yönetmeni : M.Sezen Yalçıner Genel Sekreter:Vecahat Günege.Türkiyede neşir hakkı TAY YAYINLARI'na aittir İdare yeri : Türbe,Klodfarer caddesi No:16 Kat:3 D:5 İstanbul Tel: 22 45 32

133-47

BASKI: CİHAN MATBAACILIK KOLL. ŞTİ.
☎ 27345-26731 4 İSTANBUL

Neşir Tarihi : 19-2-1973

ozanbarış & palo68

193-48

DEVAMI GELECEK SAYIDA

KARA KORSAN
ŞU "KARAKORSAN" BAŞI SİNİRİME DOKUNUYOR..
?
ONU KOPARIP ATMAK GELİYOR İÇİMDEN..
NE DEĞERDE OLURSA OLSUN! BUNA KARAR VERDİM..
!
EN İYİSİ KUYUMCUYA GÖTÜRÜP DEĞİŞTİRTEYİM..YERİNE MAVİ BİR TAŞ KOYSUN.

HEDİYELERİN EN GÜZELİ ...